EJERCITO ARGENTINO
CDO BR I MEC XI

DEST ICIA 184

Sec: Ceremonias Conmemorativas

Caja: 1

Carpeta: 3

20 fs.

ACTOS

CONMEMORATIVOS A LA GESTA DE MALVINAS

02 Abr 91

VELOX
INDUSTRIA ARGENTINA
Nº

DIRECCION DE INTELIGENCIA

C 14-028943

TRAMITE INTERNO

PUBLICACIONES PERIODISTICAS ANTERIORES AL 02 ABR 91

DIV 2/NDP Nro. 1377

DIARIO "LA OPINION AUSTRAL"

FECHA 02, 15 y 22 MAR 91

Inaugurarán monumento a caídos en Malvinas

El próximo 2 de Abril, en recordación de la histórica fecha de reconquista de las Islas Malvinas, será inaugurado el Monumento a los Caído en aquella gesta.

Los trabajos los están llevando a cabo personal dependiente de la Municipalidad de Río Gallegos a través de su secretaría de Obras Públicas y Urbanismo, según el proyecto del arquitecto Héctor Pedrazza, quien fuera el ganador del concurso que se llevó a cabo el año pasado sobre este tema.

El monumento se levanta sobre la Avenida San Martín y Beccar, frente al distribuidor de tránsito que se construyó en ese sector.

■ MONUMENTO A EX-COMBATIENTES

Activamente continúan los trabajos de construcción del Monumento a los Caídos en Malvinas, que será inaugurado el próximo dos de abril. El monumento que se erige en la plazoleta ubicada en la calle San Martín y Beccar, se realiza sobre un proyecto del arquitecto Héctor Pedrazza y su concresión se hace mancomunadamente entre la Muninicipalidad de Río Gallegos, Vialidad Provincial y el Ejército Argentino, que también dá su valioso aporte, en la construcción de este monumento.

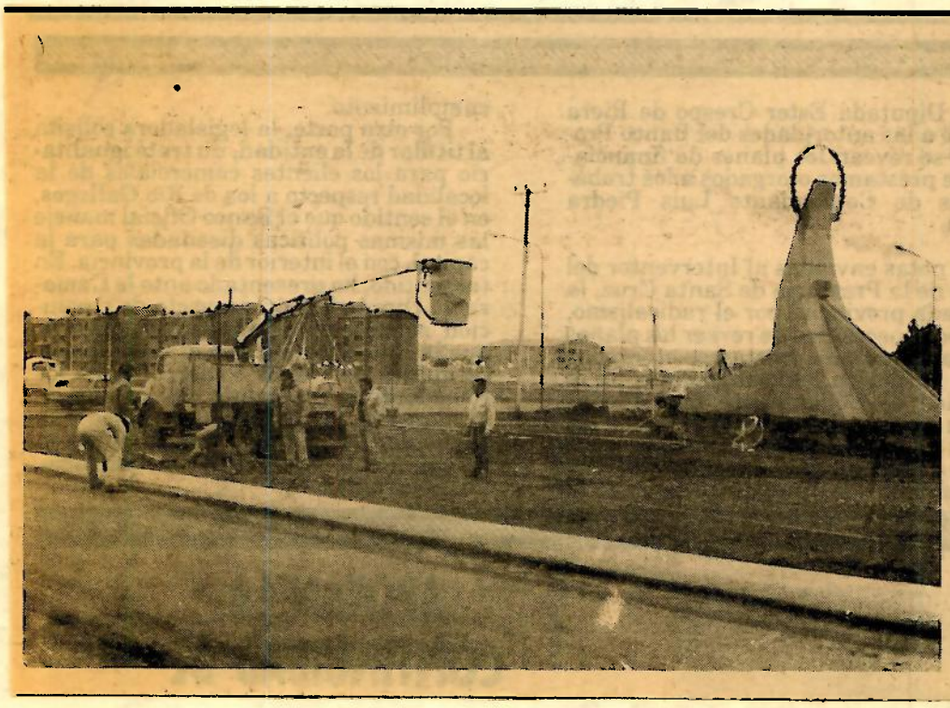

Monumento a caídos en Malvinas

Una cuadrilla de obreros de la Municipalidad, trabajando en el sistema lumínico en el sitio donde se levanta el Monumento a los Caídos en Malvinas, que se inaugurará el próximo 2 de abril. En la mañana de ayer se arrojó tierra negra y se procedió al sembrado de cesped en el lugar, sito en Beccar y Avenida San Martín.

DIARIO "LA OPINION AUSTRAL"

FECHA 30 MAR 91

EL PROXIMO MARTES

Inaugurarán monumento a caídos en Malvinas

Con una ceremonia que se llevará a cabo el próximo martes a partir de las 10,45 horas, quedará inaugurado el Monumento que recuerda a los Caídos en las Islas Malvinas, en la gesta del 2 de abril de 1982, construído por la Municipalidad local, a través de una obra del artista local Héctor Pedrazza que ganara en su oportunidad el concurso llevado a cabo, donde participaron artistas de nuestro medio que contaran con un jurado integrado por miembros de las Fuerzas Armadas con asiento en Río Gallegos.

La ceremonia del martes venidero, dará comienzo, según el programa con la recepción de autoridades civiles, militares, eclesiásticas e invitados especiales en la sede de la Municipalidad a las 10,45 horas.

A las 11,oo horas se celebrará un oficio religioso en la Iglesia Catedral Nuestra Señora de Luján. A las 11,30 se trasladarán hasta San Martín y Beccar donde se erige el monumento y donde se llevará a cabo la ceremonia central. Quince minutos más tarde se procederá al izamiento del Pabellón Nacional en el mástil allí levantado. Posteriormente entonarán el Himno Nacional Argentino. Corte de cinta de inauguración del Monumento, bendición e invocación a cargo del reverendo Padre Eugenio Rosso, secretario canciller del Obispado de Santa Cruz; Poema de la señora Rita Drisaldi; palabras del comandante de la XI Brigada de Infantería Mecanizada "Río Gallegos, General de Brigada Héctor Giraldi; palabras del Intendente Municipal de Río Gallegos, doctor Néstor Carlos Kirchner; toque de silencio. Desfie militar y descontracción.

Tendrá participación en la ceremonia la Banda del Regimiento 24 de Infantería Mecanizada con asiento en nuestra ciudad capital.

■ UNIDAD BASICA "2 DE ABRIL"

La Unidad Básica "2 de abril", expresó su sincero y respetuoso homenaje, a aquellos hermanos argentinos que escribieron con todo honor y valentía una importante página de nuestra historia argentina, con motivo de conmemorarse este dos de abril, el noveno aniversario de aquella histórica gesta de Malvinas.

MONUMENTO A LOS CAIDOS EN MALVINAS

PERSONAL MUNICIPAL DA LOS ULTIMOS RETOQUES AL MONUMENTO A LOS CAIDOS EN MALVINAS QUE SERA INAUGURADO EL MARTES PROXIMO EN BECCAR Y SAN MARTIN

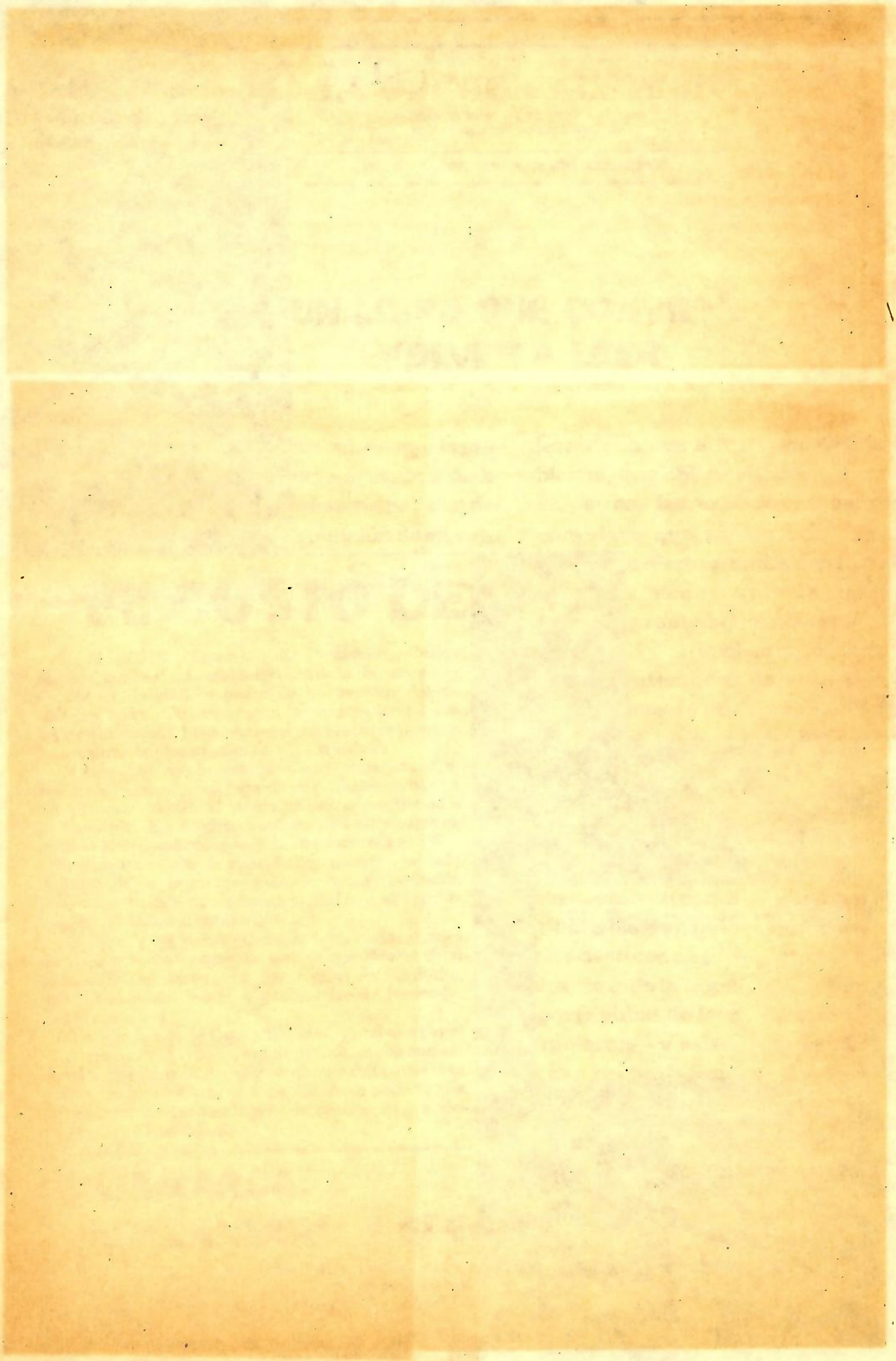

DIARIO "LA OPINION AUSTRAL"

FECHA 01 ABR 91

Monumento a los caídos en Malvinas

Durante una breve ceremonia que se llevará a cabo mañana a las 10,45 horas quedará inaugurado el Monumento a los Caídos en Malvinas en la gesta del pasado 2 de abril de 1982 y que fue construído por la Municipalidad local, a través de una obra del arquitecto Héctor Pedrazza.

De acuerdo al programa para mañana, la ceremonia dará comienzo a las 10,45 en la Municipalidad local con la recepción de autoridades civiles, militares, eclesiásticas e invitados especiales. Posteriormente se celebrará un oficio religioso en la Catedral Nuestra Señora de Luján.

Una vez terminado el oficio religioso, los presentes se trasladarán hasta el lugar donde se erige el Monumento, San Martín y Beccar para asistir a las ceremonias centrales.

Para alrededor de las 11,30 está previsto el comienzo de los actos en el lugar, donde primeramente se procederá al tradicional corte de cinta y la bendición e invocación estará a cargo del Secretario Canciller del Obispado de Santa Cruz, Reverendo Padre Eugenio Rosso.

También está previsto que el Comandante de la XI Brigada de Infantería Mecanizada "Río Gallegos", General de Brigada Héctor Giraldi y el Intendente Municipal, Néstor Kirchner hagan uso de la palabra en la oportunidad.

Posteriormente se efectuará un toque de silencio para finalizar con un desfile militar.

LA CIUDAD DE RIO GALLEGOS
RECUERDA A LOS
CAIDOS EN MALVINAS

2
Abril
11 45 Hs.

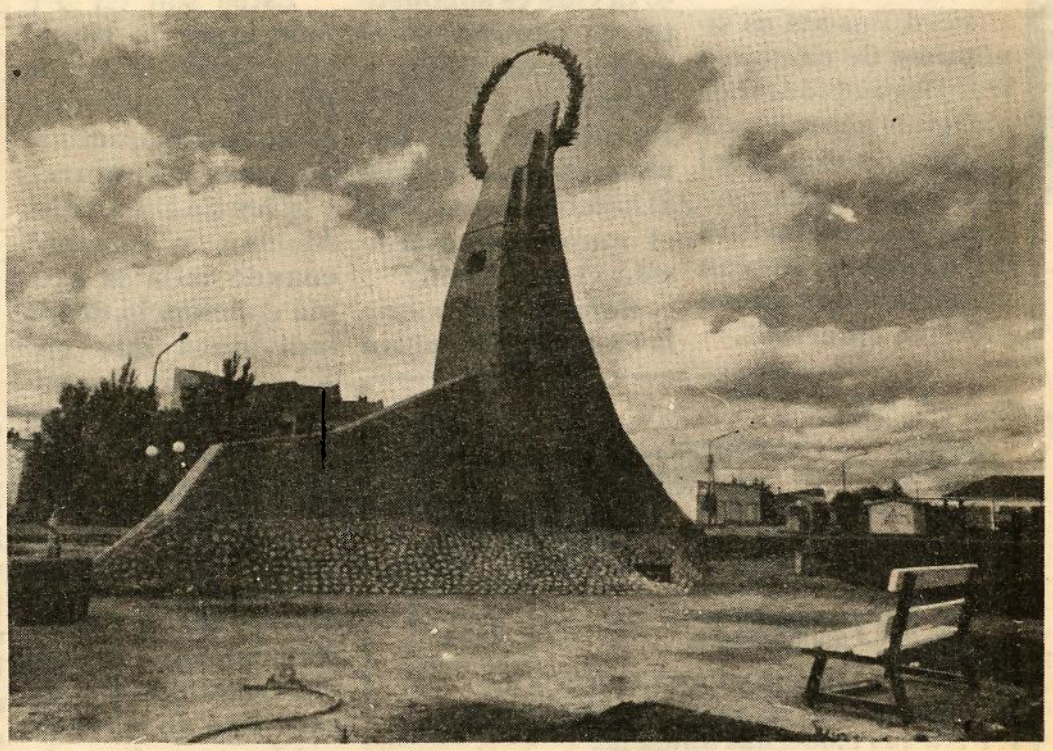

Inauguración
del Monumento
en San Martín
y Beccar

" No más guerra, nunca más
unos contra otros y ni siquiera
unos por encima de otros,
sino los unos con los otros"
Juan Pablo II

RIO GALLEGOS

MUNICIPALIDAD DE RIO GALLEGOS
SU MUNICIPALIDAD

01 ABR 91

PUBLICACIONES PERIODISTICAS DEL 02 ABR 91

DIARIO "LA OPINION AUSTRAL"

FECHA 02 ABR 91

EN UN SOLEMNE TE-DEUM QUE SE CELEBRO EN LA IGLESIA CATEDRAL DE NUESTRA CIUDAD FUE RECORDADO UN NUEVO ANIVERSARIO DE LA GUERRA DE MALVINAS. AL MISMO ASISTIERON EL GOBERNADOR JOSE RAMON GRANERO, EL INTENDENTE DE RIO GALLEGOS, NESTOR CARLOS KIRCHNER, EL DIPUTADO NACIONAL ARTURO PURICELLI, LOS MINISTROS DEL PODER EJECUTIVO, LEGISLADORES PROVINCIALES , AUTORIDADES CASTRENSES, INVITADOS ESPECIALES Y PUBLICO EN GENERAL

HOMILIA DE MONS. ALEMAN AL CONMEMORARSE ANIV. DE MALVINAS

"Los ejemplos arrastran..."

Con motivo de conmemorarse en la fecha un nuevo aniversario de la Gesta de Malvinas el Obispo Diocesano, Monseñor Miguel Alemán, manifestó" en su homilía que "los pueblos que olvidan su pasado son como árboles a los que se les cortan las raíces. Es por este motivo que hoy nos hemos vuelto a reunir en este antiguo templo reliquia del pasado riogalleguense para recordar nuevamente una empresa que en su momento recibió la aprobación de todos los argentinos".

Agregó luego "queremos conmemorar a aquellos hermanos nuestros que realizaron el principio del evangelio: "No hay amor más grande que dar la vida por los amigos". "Y esto es lo que realizaron aquellos por quienes hoy venimos a orar a este templo".

"Tanto a ellos como a todos los que volvieron a su patria argentina los animaba un gran ideal. Deseaban desde lo íntimo de su corazón que esas tierras malvinenses volvieran a gozar de la soberanía argentina. Su objetivo era grande y entonces pensaron que valía la pena hasta dar la vida por ese ideal", señaló Monseñor Alemán y acotó "no fué el egoísmo sino la generosidad que los llevó a realizar tan grandes sacrificio". "Hoy vivimos horas duras y difíciles en la República Argentina, que afectan a toda la población". "Es una crisis profunda, quizás una de las más grandes de la historia de nuestra Patria".

"Frente a una crisis sólo caben dos actitudes. Una que brota del egoísmo individualista y que olvidando al resto de la comunidad sólo busca salvar los propios intereses. Otra en cambio que mirando el bien de la comunidad llega hasta el sacrificio personal. La primera lleva necesariamente a la anarquía y con ella a la profundización de la misma crisis. La otra en cambio nos señala el camino de la solidaridad y a través del trabajo, la prudencia, y la honestidad de los gobernantes y el trabajo y la honestidad de los ciudadanos marca el sendero que lleva al progreso y a la superación de la miseria y el estancamiento".

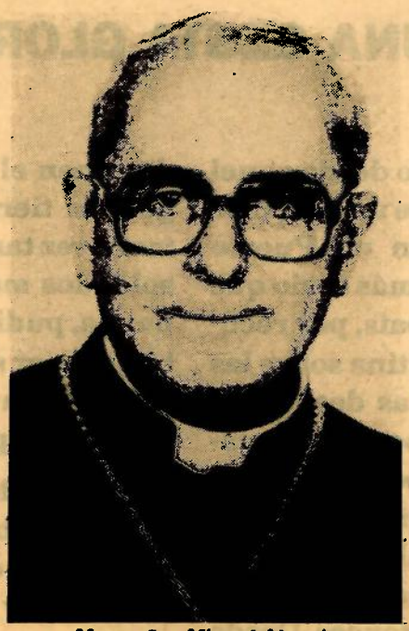

Monseñor Miguel Alemán

Más adelante añadió "quienes entregaron sus vidas en la épica gesta de la reconquista malvinense nos están dando una lección. Es la enseñanza de la generosidad, de la solidaridad y del sacrificio que superando los egoísmos obtiene para la comunidad los objetivos propuestos".

Tras destacar "ciertamente en la República Argentina son necesarios muchos cambios en las estructuras sociales, políticas y económicas. Pero no tendremos una Argentina nueva, una Argentina pujante, una Argentina que desarrolle los bienes que Dios sembró con profusión en su seno, mientras los argentinos no cambiemos nuestros corazones, mientras no sustituyamos en nuestro accionar el egoísmo por la solidaridad generosa, la corrupción por la honestidad responsable, la especulación por el trabajo honrado y el individualismo ciego por la armonía sabia y prudente. En Pocas palabras, mientras no sepamos imitar la conducta valiente y sacrificada de los que realizaron la gloriosa gesta de la liberación de las Islas Malvinas". Monseñor Alemán manifestó por último: "Quiera Dios que su ejemplo no haya caído en vano en el surco de nuestra Historia".

PUBLICACIONES PERIODISTICAS POSTERIORES AL 02 ABR 91

DIARIO "LA OPINION AUSTRAL"

FECHA 03 ABR 91

EMOTIVO HOMENAJE A LA GESTA DE MALVINAS

Amplia cobertura por parte de nuestro medio, recibió ayer el emotivo homenaje que la comunidad toda de Santa Cruz rindió a la histórica Gesta de Malvinas del 2 de abril de 1982, cuyo escenario mayor, estuvo dado por la inauguración de un Monumento a nuestros caídos en Malvinas por parte de la Municipalidad de Río Gallegos, en el predio ubicado entre las avenidas Béccar y San Martín, donde se dieron cita autoridades municipales, provinciales, representantes de los distintos sectores, como también la comunidad en general.

En la oportunidad la escritora santacruceña Rita Drisaldi dió lectura a un poema conmemorativo y en orden a las distintas alocuciones y reflexiones, se destacaron en el marco de este acto, las del Comandante de la XI Brigada de Infantería Mecanizada, Coronel Héctor Giralda, quien rescató entre otros conceptos la "operación militar.. ejemplo de coordinación y sintonización", los "penosos sacrificios vividos ante la permanente acción bélica de un enemigo que nos superaba tecnológicamente", como también, "el coraje y la valentía" de nuestros soldados y las fuerzas militares en el "enfrentamiento diario a una realidad aplastante" y la resignación "al aceptar que ese pedazo tan querido del suelo pario está ahí y en forma transitoria en manos del usurpador". El alto Jefe Militar enfatizó puntualmente que "el sacrificio que hicimos bajo ningún aspecto fue en vano", ya que "el mundo supo de nosotros y actualizamos el problema de nuestra soberanía".

Por su parte el titular del Municipio local, Dr. Néstor Kirchner, destacó en la inauguración de este Monumento; "traemos hoy el mensaje de aquél 2 de abril con toda nuestra fuerza a la Argentina y a Santa Cruz, porque se está necesitando, que más que claudicar o llorar que no podemos, nos mostremos a nosotros mismos y al mundo todo que somos capaces de reconstruir la Argentina", al tiempo que señaló, "más que recordar a los caídos en malvinas, en un recuerdo que se pueda hacer a un familiar querido, que van a acompañarlo de un firme deseo de que reactualicemos la memoria porque las banderas del 2 de abril están vigentes en Santa Cruz y en la Patria", instando a que "no las bajemos nunca".

Más adelante se recogieron las reflexiones de distintos representantes de nuestro medio en las que el Presidente del Centro de Ex Combatientes, Andrés Fernández, respondió en la reivindicación de "José Honorio Ortega", el hijo predilecto de Río Gallegos que murió por Malvinas en los campos de Darwin, y el Monumento que hoy se inaugura, tiene que ser para nosotros fundamentalmente, de la unidad aquí en Santa Cruz, porque nosotros mismos somos quienes vamos a ayudarnos a salir adelante".

El Titular del Poder Ejecutivo, José Ramón Granero hizo lo propio manifestando "el justo homenaje a nuestros seres, a nuestros mártires y a nuestras instituciones que son los que nos instan permanentemente a recuperar las islas".

Se encontraban presentes además, los legisladores nacionales por el justicialismo Arturo Antonio Puricelli y Rafael Flores; el Vicepresidente a cargo de la Presidencia de la HCD, José María Salvini, el titular del Bloque de legisladores de la UCR, Ernesto Cruz, otros legisladores provinciales como Miguel Angel De Cristófaro, junto a los Titulares de las Carteras de Gobierno y Educación, José Roberto Victoria y Marta Crowe, concejales locales y otros representantes de las fuerzas vivas de nuestra provincia.

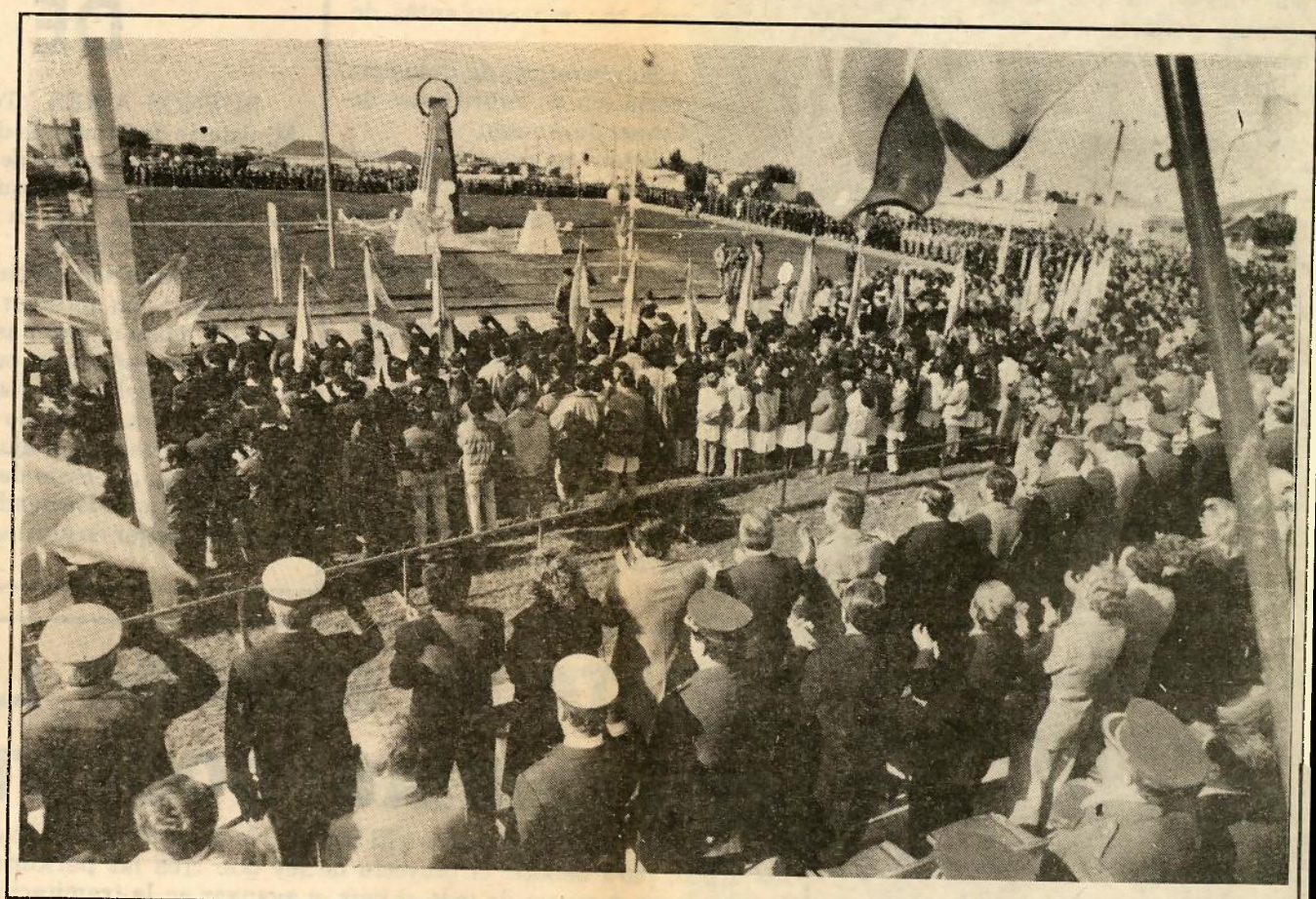

UNA GRAN CANTIDAD DE PUBLICO, EFECTIVOS MILITARES , POLICIALES , ALUMNOS Y AUTORIDADES PROVINCIALES SE CONGREGO AYER EN LA INTERSECCION DE LAS AVENIDAS BECCAR Y SAN MARTIN PARA ASISTIR A LA CEREMONIA CENTRAL EN HOMENAJE DE LOS CAIDOS EN LA GUERRA DE MALVINAS, OPORTUNIDAD EN QUE SE INAUGURO EL MONUMENTO QUE HONRA A LOS HEROES DE ESA CONTIENDA BELICA

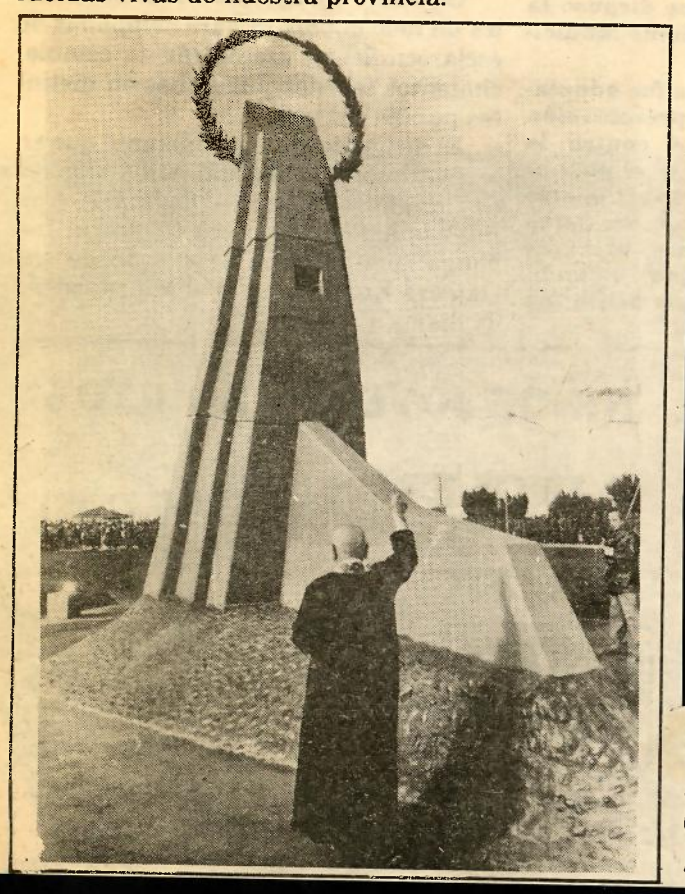

EL OBISPO DIOCESANO, MOS. MIGUEL ALEMAN,BENDICE EL MONUMENTO A LOS CAIDOS EN MALVINAS QUE SE INAUGURO AYER EN HORAS DEL MEDIODIA

FOTOGRAFIAS TOMADAS POR ESTA UNIDAD DURANTE EL DESARROLLO DEL TEDEUM E INAUGURACION DEL MONUMENTO A LOS CAIDOS EN MALVINAS.

VISTA PANORAMICA DEL DISPOSITIVO DEL ACTO, PREVIA AL INICIO DEL MISMO

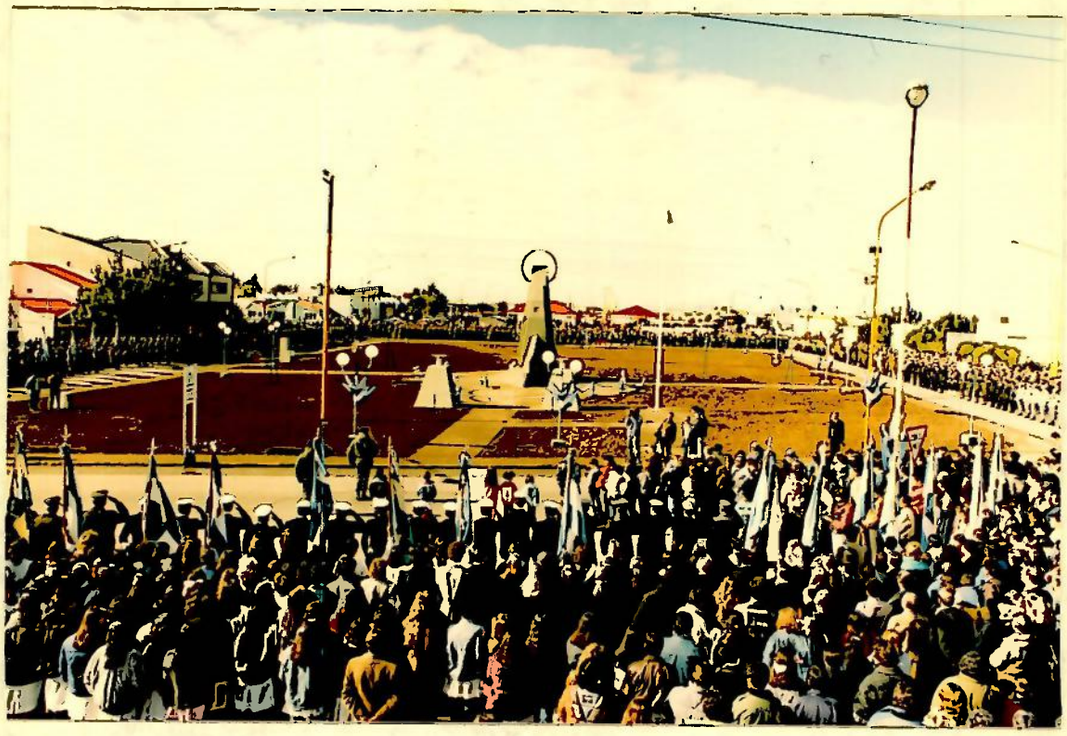

MONUMENTO A LOS CAIDOS EN MALVINAS, CONSTRUIDO POR LA MUNICIPALIDAD DE RIO GALLEGOS

INGRESO DE AUTORIDADES A LA CAPILLA "NUESTRA SEÑORA DE LUJAN"

AUTORIDADES EN EL INTERIOR DE LA CAPILLA DURANTE EL TEDEUM

PRESENTACION DE EFECTIVOS POR PARTE DEL JEFE DE TROPAS AL Cte de la XIra Br I Mec

REVISTA A LAS TROPAS POR PARTE DEL Cte XIra Br I Mec, GOBERNADOR DE LA PROVINCIA E INTENDENTE DE RIO GALLEGOS

CORTE DE CINTA POR PARTE DE LAS AUTORIDADES

INVOCACION RELIGIOSA POR PARTE DEL PADRE EUGENIO ROSSO
(SECRETARIO CANCILLER DEL OBISPADO DE SANTA CRUZ)

IZAMIENTO DEL PABELLON NACIONAL POR PARTE DE LAS AUTORI DADES EN PROXIMIDADES AL MONUMENTO A LOS CAIDOS EN MAL- VINAS

VETERANOS DE GUERRA ENTONANDO EL HIMNO NACIONAL

BENDICION DEL MONUMENTO A LOS CAIDOS EN MALVINAS POR PARTE DEL PADRE ASTOLFO (CAPELLAN MILITAR EN MALVINAS)

DISCURSO DEL Cte de la XIra Br I Mec Grl Br D HECTOR GIRALDA

DISCURSO DEL INTENDENTE DE RIO GALLEGOS Dr NESTOR CARLOS KIRCHNER

VVG INTEGRANTES DEL CENTRO DE EX COMBATIENTES DE RIO GALLEGOS "JOSE -ORTEGA"

VVG EN ACTIVIDAD DE LA GUARNICION MILITAR RIO GALLEGOS

AUTORIDADES EN EL PALCO OFICIAL

INICIO DEL DESFILE DE LAS TROPAS, PASAJE FRENTE AL PALCO OFICIAL

DESFILE DE LOS HELICOPTEROS DE LA Sec Av Ej - Cdo Br I Mec XI

MONUMENTO A LOS CAIDOS EN MALVINAS Y PUBLICO EN GENERAL

NOMINA DE AUTORIDADES QUE PARTICIPARON DE LOS ACTOS

- GOBERNADOR Dr JOSE RAMON GRANERO
- MINISTRO DE GOBIERNO Sr ROBERTO VICTORIA
- MINISTRO DE ECONOMIA CPN RUBEN STHELING
- MINISTRO DE CULTURA Y EDUCACION Prof MARTHA CRISTINA CROWE
- SENADOR NACIONAL PEDRO MOLINA
- DIPUTADO NACIONAL Dr ARTURO ANTONIO PURICELLI
- PRESIDENTE SUPERIOR TRIBUNAL JUSTICIA Dr JUAN CARLOS GONZALEZ
- DIPUTADO PROVINCIAL JOSE MARIA SALVINI
- DIPUTADO PROVINCIAL EDUARDO ARIEL ARNOLD
- DIPUTADA PROVINCIAL CRISTINA FERNANDEZ DE KIRCHNER
- DIPUTADO PROVINCIAL ROBERTO LOPEZ
- INTENDENTE DE RIO GALLEGOS Dr NESTOR CARLOS KIRCHNER
- COMANDANTE XIra Br I Mec Grl Br D HECTOR GIRALDA
- 2do COMANDANTE XIra Br I Mec Cnl D JORGE NORBERTO CEBALLOS
- COMANDANTE Xma Br AEREA Cro D JOSE LEANDRO CAMBIASO
- COMANDANTE Fza I M Nro 1 Cap Nav LUIS EDUARDO CARRILERO
- COMANDANTE XVIta AGRUPACION GN Cte My D JUAN D'ANGELO
- PREFECTO Pr HUGO LUIS FRIZON
- JEFE Pol Pcia Sta CRUZ Crio Grl ROBERTO GODFRID
- OBISPO Monseñor MIGUEL ANGEL ALEMAN